



DIRIGENTE SCOLASTICO prof.ssa Paola Migaldi

Assicura la gestione unitaria dell'istituzione, ne ha la legale rappresentanza, è responsabile della gestione delle risorse finanziarie e strumentali e dei risultati del servizio. Nel rispetto delle competenze degli organi collegiali scolastici, spettano al Dirigente Scolastico autonomi poteri di direzione, di coordinamento e di valorizzazione delle risorse umane. In particolare, il Dirigente Scolastico, organizza l'attività scolastica secondo criteri di efficienza ed efficacia formative ed è titolare delle relazioni sindacali (art.25, comma2-Dlgs. vo165/2001).

RICEVE: dal Lunedì al Sabato

Consiglio di Istituto

Ionnito Antonio: Presidente

Marotta Angelo: Segretario

Migaldi Paola: Dirigente Scolastico

Miranda Staropoli P.: Genitore

Stigliano Vincenzo: Genitore

Liano Giuseppe: Genitore

Pugliese La Corte Fulvia: Genitore

Tulimieri Maria Grazia: Genitore

Berardi Angela: Docente

Cutolo Marta Iolanda: Docente

Auricchio Maria Concetta: Docente

Marotta Angelo: Docente

Covello Angiolina: Docente



Area Amministrativo/contabile

DSGA: Dott. Lauria Alfonso direzione e coordinamento dei servizi generali e amministrativi contabilità

Assistenti amministrativi

Area Personale/contabile: **Mandola Alba Dora**

Area Personale: **Guida Paola**

Area Didattica: **Maffia Maria Luisa**

Area Affari Generali – Protocollo: **Vivona Giovanna**

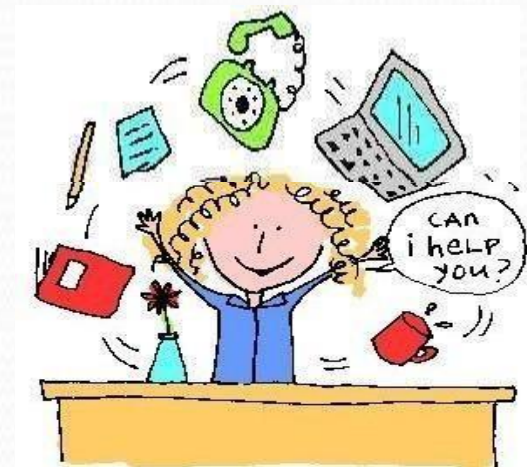



Collaboratori Scolastici

Scuola dell'infanzia Sapri

Lovisi Giovanna

Fico Maria

Scuola Primaria Sapri

Caruso Marisa

Di Giacomo Gerardo

Barca Luigi

Scuola primaria di Torraca

Muscatello Maria Rosanna

Scuola secondaria I grado

D'Amato Roberto

De Maio Martina

Serra Francesco

Di Giacomo Giuseppina



Figure di Sistema

Ruoli e funzioni

Collaboratori del Dirigente Scolastico

I° Collaboratore

Prof.ssa **Raffaella Limongi Rizzuti** esercita le deleghe eventualmente conferite; in caso di assenza o impedimento del Dirigente Scolastico lo sostituisce per le attività non rinviabili.

II° Collaboratore

Ins. **Rosa Branda** in assenza del primo collaboratore lo sostituisce nelle mansioni sopracitate.





Referenti di Plesso

Scuola dell'Infanzia plesso di Sapri

Docente: Cutolo Marta

Scuola Primaria plesso di Sapri

Docente: Angela Berardi

Scuola Primaria plesso di Torraca

Docente: Maria Concetta Auricchio

Scuola Secondaria I grado

Docente: Rosa Trovato

Coordinatore unico Scuola dell'Infanzia (Sapri)

Docente: Cutolo Marta

Coordinatore unico Scuola Primaria

Docente: Angela Berardi

Coordinatori di classe

COORDINATORI DI CLASSE SCUOLA PRIMARIA (Sapri)

CLASSE 1 A: Giuseppina Esposito

CLASSE 1 B: Ivana Nobile

CLASSE 2 A: Angela Berardi

CLASSE 2 B: Ivana Manfredi

CLASSE 3 A: Genoveffa Murrone

CLASSE 3 B: Tiziana Milito

CLASSE 4 A: Patrizia Pontillo

CLASSE 4 B: Annamaria Porto

CLASSE 5 A: Nicoletta Galatro

CLASSE 5 B: Rosa Branda

COORDINATORI DI CLASSE SCUOLA PRIMARIA (Torraca)

CLASSI 1 /2 A Lidia Maldonato

CLASSI 3/4/5 A: Auricchio Maria Concetta

Coordinatori di classe

COORDINATORI DI CLASSE SCUOLA SECONDARIA DI I GRADO

1A: Prof.ssa Ester Oricchio

1B: Prof. Angelo Marotta

1C: Prof. Luca Fiore

1D: Prof.ssa Francesca Del Medico

2A: Prof. Francesco Bifano

2B: Prof.ssa Maria Letizia Mariella

2C: Prof.ssa Maria Carmela Calderaro

3A: Prof.ssa Limongi Rizzuti Raffaella

3B: Prof. Flaviano Berardi

3C: Prof.ssa Rosa Trovato



Funzioni Strumentali nelle aree di intervento individuate per favorire a livello progettuale ed organizzativo l'attuazione di quanto stabilito nel Piano Triennale dell'Offerta Formativa

Area 1 Gestione PTOF:

Prof.ssa Marotta Sara

Area 3 Interventi e servizi per studenti

Prof. Marotta Angelo

Area 5 Sostegno agli alunni diversamente abili BES-DSA:

Docente: Russomando Annamaria

Area 2 Sostegno al lavoro dei docenti:

Prof.ssa Masulli Sonia

Area 4 attività extracurricolari-continuità-integrazione-recupero:

Prof. Bifano Francesco



Dipartimenti

UMANISTICO/LINGUISTICO

Coordinatore: Prof. **Berardi Flaviano**

Auricchio M.C., Covello A., Galatro R., Esposito G., Iudici R., Mariella M.L., Marotta S., Oricchio E., Pontillo A., Testa O., Galatro N., Milito T., Limongi R. R., Pontillo P., Rossi V., Pisano F., Bianco C., Calderaro M.C., Rizzo N. Scaramozza V., Grillo M.G.

SCIENTIFICO/TECNOLOGICO

Coordinatore: Prof.ssa **Del Medico Francesca**

Colino A., Caputo A., Vitetta M., Porto A. M., Nobile I., Branda R., Trovato R., Marotta R., Cutolo I.M., Giordano G., Manfredi I., Murrone G., Bellotti E.

DELLE EDUCAZIONI (ed. artistica - ed. motoria - ed. musicale - religione)

Coordinatore: Prof. **Fiore Luca**

Marotta A., Fiore L., Gaetani F., Angrisano C., Del Duca C., Vassallo C. S., Innamorato A., Berardi A. Maldonato L., Bifano F., Cicero V., Castellano F.

INCLUSIONE E SOSTEGNO

Coordinatore: Docente **Russomando Annamaria**

De lucia C., Masulli S., Borrello S., Bruno G., Vassallucci L., Cafiero S., Vassallucci T., Pellegrino G., Soprano D., Di Nicuolo S., De Luca L., Ferraro M.T., Granato R., Rocco R., Oliva M.E., Rizzo F., Serio A.

Gruppo di Lavoro sull'Handicap d'Istituto

Il GLHI è previsto dall'art.15 della Legge 104/92: "Presso ogni circolo didattico ed istituto di scuola secondaria di primo e secondo grado sono costituiti gruppi di studio e di lavoro composti da insegnanti, operatori dei servizi, familiari e studenti con il compito di collaborare alle iniziative educative e di integrazione predisposte dal piano educativo"

Referente del GLHI e BES:

docenti: **Russomando Annamaria**
e Soprano Domenica

Il Referente del GLHI si occupa di:

- a)** convocare e presiedere le riunioni del GLHI su delega del Dirigente Scolastico;
- b)** occuparsi delle relazioni tra GLHI e GLI;
- c)** Verbalizzare le sedute del GLHI;
- d)** inoltrare le proposte avanzate dal GLHI agli organi di competenza;
- e)** tenere contatti con il DS;
- f)** provvedere all'inserimento sul sito della scuola, del materiale prodotto.

Per una scuola
inclusiva



Animatore Digitale: il docente che, insieme al dirigente scolastico e al direttore amministrativo, svolge un ruolo strategico nella diffusione dell'innovazione a scuola, a partire dai contenuti del PNSD

Animatore Digitale:



Prof.ssa Marotta Sara

Con nota prot. AOODGEFID. N. 0017791 del 19/11/2015 il MIUR ha richiesto ai Dirigenti delle Istituzioni scolastiche di individuare un docente di ruolo quale "Animatore digitale", figura che avrà un ruolo strategico nella diffusione dell'innovazione digitale a scuola, diretta a favorire il processo di digitalizzazione delle scuole attraverso azioni di accompagnamento e di sostegno sul territorio del Piano Nazionale Scuole Digitali (PNSD).

Il suo profilo è rivolto a:

Formazione interna: stimolare la formazione interna alla scuola negli ambiti del PNSD, attraverso l'organizzazione dei laboratori formativi, favorendo l'animazione e la partecipazione di tutta la comunità scolastica alle attività formative;

Coinvolgimento della comunità scolastica: favorire la partecipazione e stimolare il protagonismo degli studenti nell'organizzazione di workshop e altre attività formative;

Creazione di soluzioni innovative: individuare soluzioni metodologiche e tecnologiche sostenibili da diffondere all'interno degli ambienti della scuola; coerenti con l'analisi dei fabbisogni della scuola stessa. L'animatore sarà destinatario di un percorso formativo specifico su tutti gli ambiti e le azioni del PNSD inteso a sviluppare le competenze e le capacità dell'animatore digitale.

Responsabile del laboratorio Linguistico e informatico

Prof. Marotta Angelo



Responsabile laboratorio di Arte

Prof. Fiore Luca



Responsabile Atelier Creativi

Prof.ssa Marotta Sara



Responsabile della Formazione del personale docente e non docente

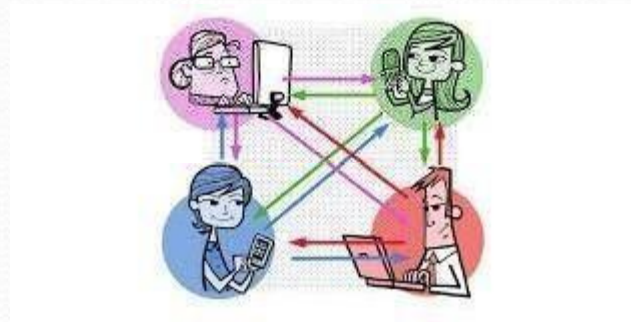

Prof.ssa Marotta Sara



RESPONSABILE OSSERVATORIO
Lotta al Bullismo ed al Cyberbullismo
Prof.ssa Marotta Sara



REFERENTE EDUCAZIONE CIVICA
Prof. Flaviano Berardi

Responsabile INVALSI

Prof.ssa Francesca Del Medico



Commissione Elettorale

Docente: Cutolo Marta

Docente: Auricchio Maria Concetta

Docente: Berardi Angela

Comitato di Valutazione

Prof.ssa Limongi Rizzuti Raffaella

Docente: Berardi Angela

Docente: Cutolo Marta

Prof. Marotta Angelo

Organo di Garanzia

Membri effettivi:

Prof. Marotta Angelo

Prof. Berardi Flaviano

Membro supplente:

Prof. Del Medico Francesca

R.S.U

Docente: Cutolo Iolanda Marta
Docente: Pontillo Patrizia





R.S.P.P.

Arch. Mucciolo Claudia

Il responsabile del Servizio Prevenzione e Protezione è una figura aziendale obbligatoria, secondo quanto previsto dal D.Lgs.81/08-Testo Unico sulla Sicurezza sul lavoro.

Compiti: individuazione dei fattori di rischio, valutazione dei rischi, individuazione delle misure di sicurezza e salubrità dell'ambiente di lavoro;
elaborazione delle misure preventive e protettive e dei sistemi di controllo delle misure adottate; elaborazione delle procedure di sicurezza per le varie attività aziendali; proposta di programmi di formazione e informazione per i lavoratori.

ISTITUTO COMPRENSIVO "S. Croce" Sapri (SA)
ORGANIGRAMMA DELLA SICUREZZA
SCUOLA INFANZIA SAPRI
a. s. 2023/2024

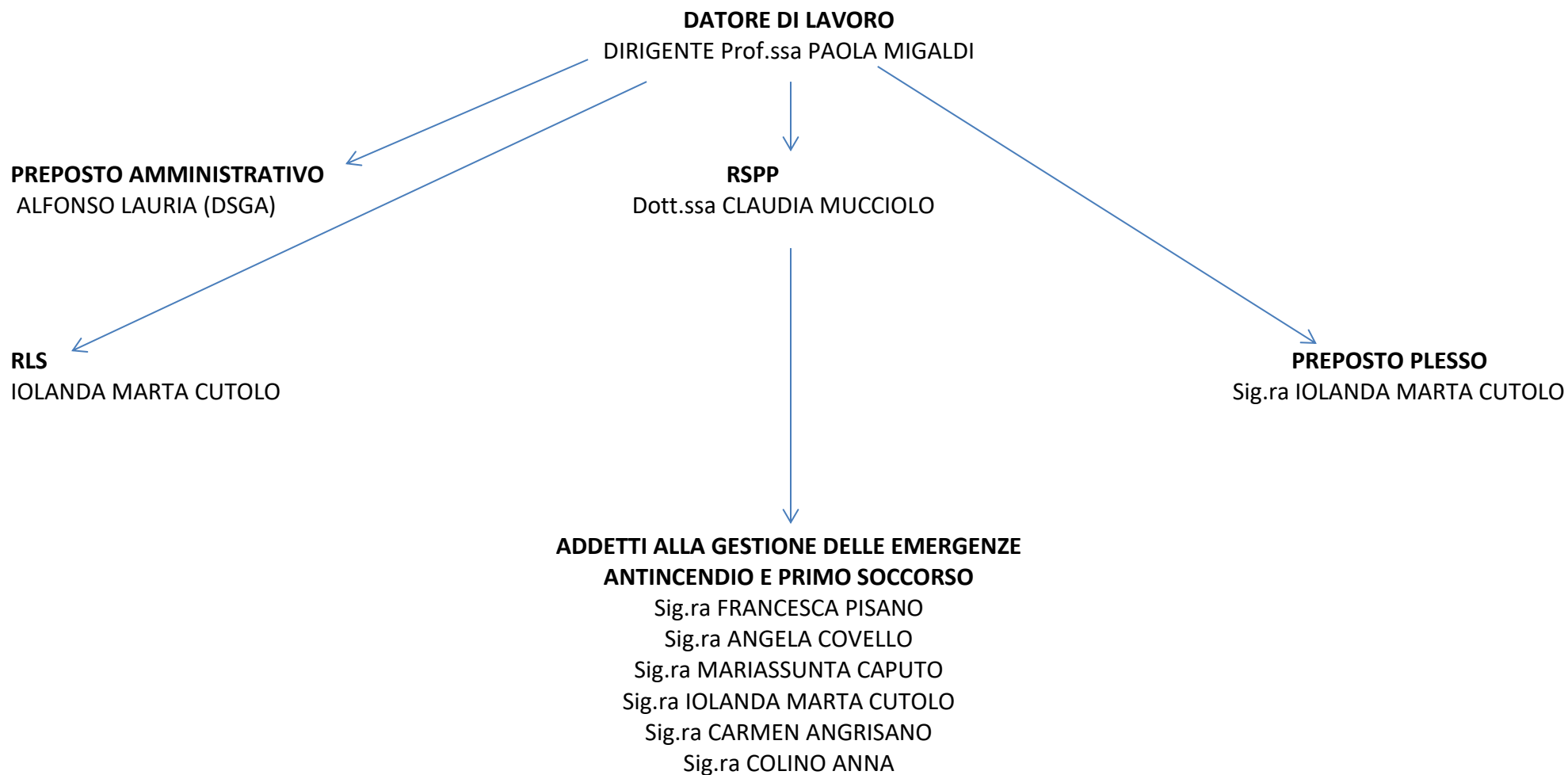



ISTITUTO COMPRENSIVO "S. Croce" Sapri (SA)
ORGANIGRAMMA DELLA SICUREZZA

SCUOLA TORRACA
a. s. 2023/2024

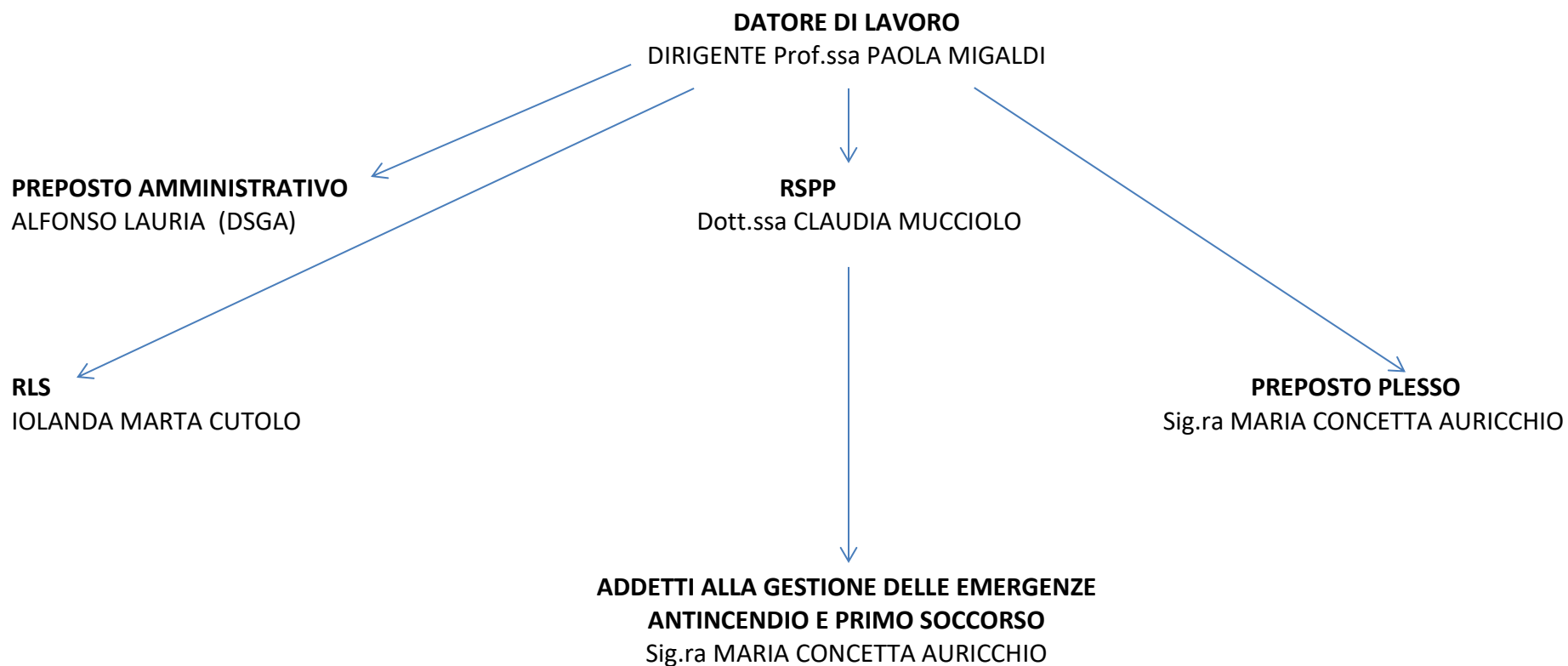

ISTITUTO COMPRENSIVO "S. Croce" Sapri (SA)
ORGANIGRAMMA DELLA SICUREZZA

SCUOLA PRIMARIA SAPRI

a. s. 2023/2024

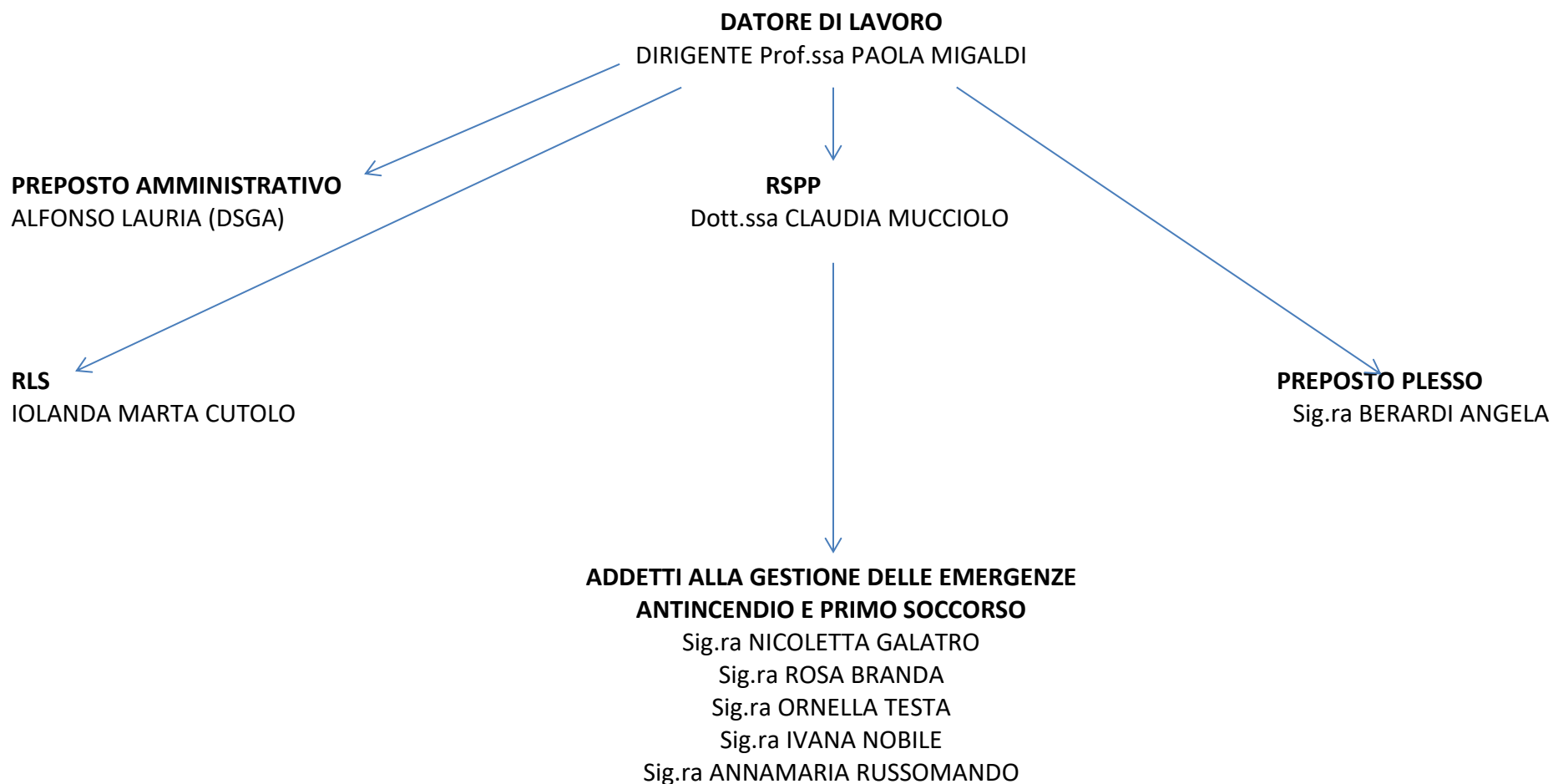

ISTITUTO COMPRENSIVO "S. Croce" Sapri (SA)
ORGANIGRAMMA DELLA SICUREZZA

SCUOLA SECONDARIA SAPRI
a. s. 2023/2024

